



Ilaria Bondi
Grafico Pubblicitario
Illustratore medico

Via Carlo Lugli, 3
41012 Carpi (Modena)
Tel: 347/5859831
e-mail:ilariabondi@hotmail.com



Bondi Ilaria
nata a Reggio Emilia il 15/10/1977

Istruzione

1995-1996 Istituto d'Arte di Reggio Emilia
Diploma di Maturità d'Arte Applicata.
Votazione 56/60

1998-1999 Università degli Studi di Bologna
Diploma Universitario in Disegno Anatomico.
Votazione 70/70 e lode.

2000 Benedict School
Diploma di Inglese generale.
Votazione Buono.



Programmi Utilizzati

Conoscenza sia del sistema operativo di Mac e PC.

Programmi Conosciuti: Photoshop CS, Free-hand MX, Illustrator e Indesign (iniziati da poco) Pacchetto Office, Adobe Acrobat, Internet Explorer, Outlook Express.

Tecniche di Disegno Conosciute:
Aerografo, Pastelli, Acquerello, Grafite, China, Etc...

Le Illustrazioni possono essere realizzate sia a computer che su supporto tradizionale cartaceo.

Conoscenza delle problematiche inerenti alle uscite in stampa, seguito avviamenti stampa e servizi fotografici.



Assunzioni in veste di grafico

22/05/00 al 21/07/00 Assunta con mansione di grafico presso la ditta "Pico" di Cerica Luigi dove sviluppavo grafiche per corriere.

01/09/00 30/11/00 Assunta con mansione di grafico presso la ditta "Contact" di Omer Diacci dove sviluppavo la parte grafica di depliant, cataloghi, manifesti etc...

Collaborazione con la ditta "Open Agency" per la realizzazione grafica di catalogo di moda etc...

Attualmente assunta presso la ditta "Doc Design dal 26/02/01 dove per i primi 2 anni ho svolto mansioni come grafico alla realizzazione di packaging design, folder, brochure, corporate identity etc...



Collaborazioni in veste di illustratore

Collaborazione con il Prof. Antonio Pinna dell'Università degli studi di Modena e Reggio Emilia.

Collaborazione con il Prof. Leonardo Fabbri dell'Università degli studi di Modena e Reggio Emilia.

Collaborazione con il Dott. Sorrentino.

Collaborazione con il Dott. Nicola Cautero dell'Università degli studi di Modena e Reggio Emilia.

Collaborazione con il Dott. De Santis.

Collaborazione con il Dott. Grazia Salimbeni.

Collaborazione con azienda Orthofix.

Collaborazione con la casa farmaceutica Sanofi & Aventis Pharma.



Collaborazioni in veste di illustratore

Collaborazione con il Prof. Spinelli.

Collaborazione con casa editrice Mediamed.

Collaborazione con azienda Global Media.

Collaborazione con azienda InBeuty.

Locandina/pieghevoli, biglietti da visita etc...
Orthofix

**Azienda Ospedaliera Universitaria
Ospedali Riuniti di Ancona
Dipartimento di Anestesia e Rianimazione**

**24 novembre 2006
Ore 15.00**

**Aula A - Polo Didattico
Ospedale Torrette di Ancona**

**Il convegno è
a numero chiuso**

**Verranno accettate
le prime 50
iscrizioni**

**Incontro di aggiornamento
teorico-pratico
Maschera Laringea LMA™**

Relatori:

- **Dr. A. Bernardini**
Fondazione Poliambulanza
Brescia
- **Dr.ssa G. Cacciafiori**
Azienda Ospedaliera Universitaria
Pescara
- **Dr. M. Micaglio**
Azienda Ospedaliera Universitaria
Padova
- **Dr. G. Orsetti**
Azienda Ospedaliera Universitaria
Ancona

SECRETARIA SCIENTIFICA E ORGANIZZATIVA
Dr. G. Orsetti
Dipartimento di Anestesia e Rianimazione - Azienda Ospedaliera Universitaria di Ancona
Tel. 071 5965814 - Fax 071 5964857 - email: gianlorsetti3@hotmail.com

ORTHOFIX

**Incontro di aggiornamento
teorico-pratico**

Maschera Laringea LMA™

24 novembre 2006

**INSE DEL COMPLESSO
Aula A - Polo Didattico
Ospedali Riuniti di Ancona**

Programma

16.30	Registrazione e test iniziale	17.30	Training pratico su manichino sul posizionamento della maschera laringea LMA.
18.15	Introduzione e Saluti ai partecipanti Dr. G. Orsetti - Ancona	18.00	Chiusura lavori e consegna attestati
18.30	LMA: Esperienza clinica su 30.000 pazienti Dr. A. Bernardini - Brescia	19.30	Cocktail
18.00	L'uso della LMA in ginecologia, ostetricia e rianimazione neonatale Dr. M. Micaglio - Padova		
18.30	L'uso della LMA in chirurgia ORL Dr.ssa G. Cacciafiori - Pescara		
17.30	LMA watch e LMACTech nella gestione della via aerea difficile		

Addestramento a gruppi

24 novembre 2006

**INSE DEL COMPLESSO
Aula A - Polo Didattico
Ospedali Riuniti di Ancona**

Qualifica _____

Nome _____

Data di nascita _____

Lungo di nascita _____

Reporto _____

Dipartimento _____

Indirizzo Ospedale _____

CAP _____ **Città** _____

Tel. _____

Fax _____

Qualifica _____

Codice Fiscale _____

**Il convegno è gratuito e a tutti
si prega di inviare le cartelle
Organizzative entro il 12/11/06
Verranno accettate le prime
50 iscrizioni.**

**SECRETARIA SCIENTIFICA
E ORGANIZZATIVA**
Dr. G. Orsetti
Dipartimento di Anestesia
e Rianimazione - Azienda
Ospedaliera Riuniti di Ancona
Tel. 071 5965814 - Fax
071 5964857 - email:
gianlorsetti3@hotmail.com

**Il materiale è in offerta
entro il 12/11/06.**

**Azienda Ospedaliera Universitaria
Ospedali Riuniti di Ancona
Dipartimento di Anestesia
e Rianimazione**

**24 novembre 2006
Ore 15.00**

**Aula A - Polo Didattico
Ospedale Torrette
Ancona**

**Incontro di aggiornamento
teorico-pratico
Maschera Laringea LMA™**

ORTHOFIX

Stefano Bonelli

Orthofix Srl
Via delle Nazioni, 9
37012 Bussolengo (VR)
Tel. 045 6719300
Fax 045 6719370
PIVA 08976680150
www.orthofix.it

Cell. 3477999404
Tel. 02 66104021
E-mail stefanobonelli@yahoo.it

Ilaria Bondi
Grafico pubblicitario

Tecnica: Illustrazioni realizzate a computer
Utilizzo: Slides per Congressi e Cd rom
Prof. De Santis

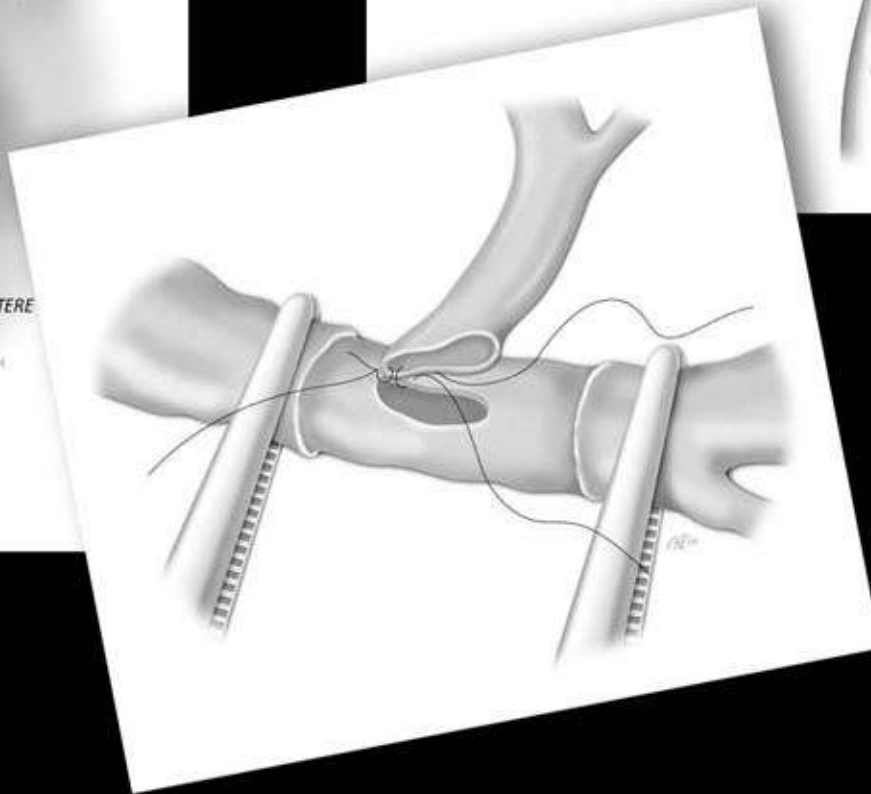
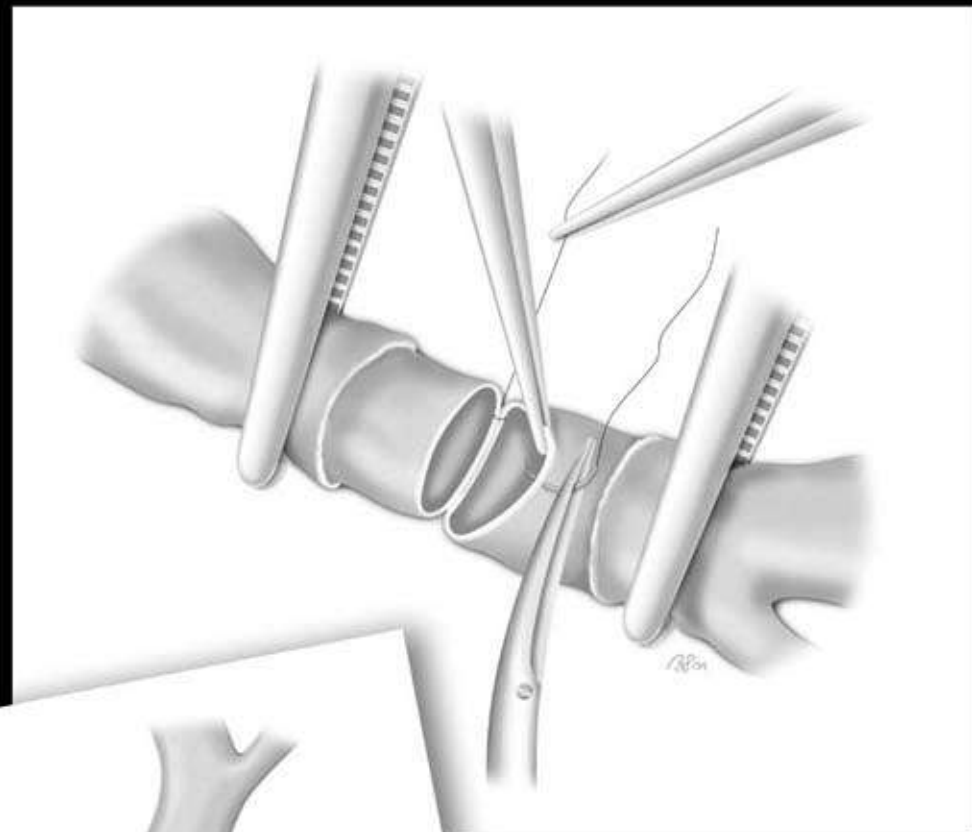
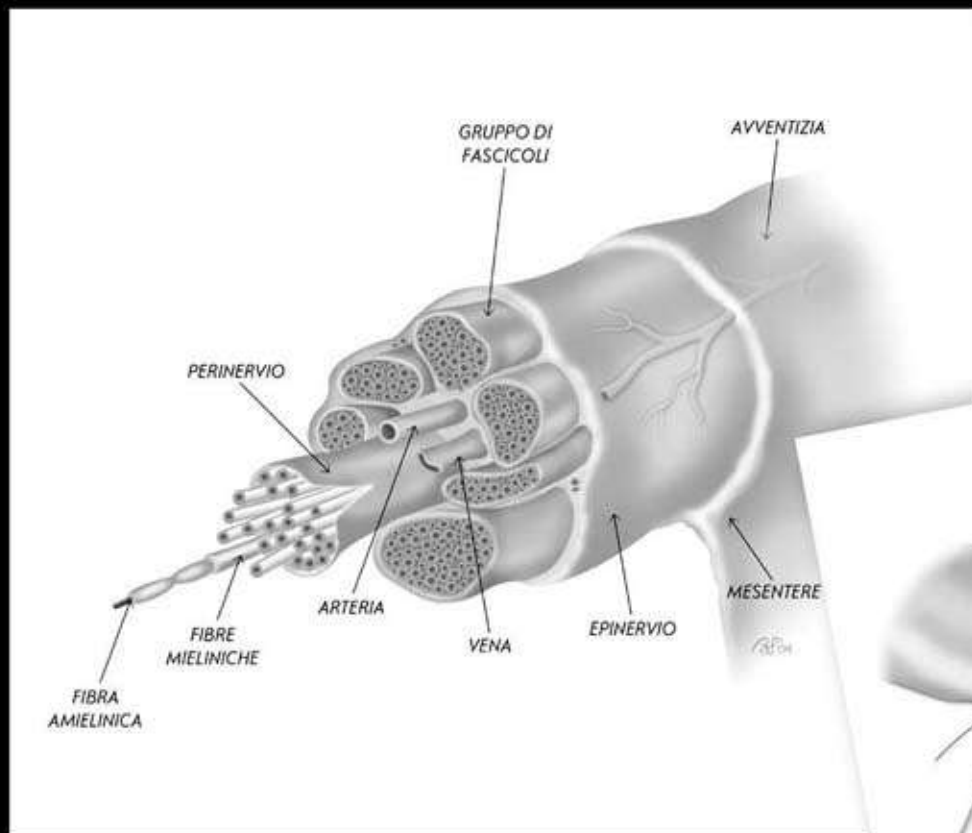

Tecnica: Illustrazioni realizzate ad aerografo
Utilizzo: Libro e slides per Congressi
Prof. Antonio Daniele Pinna

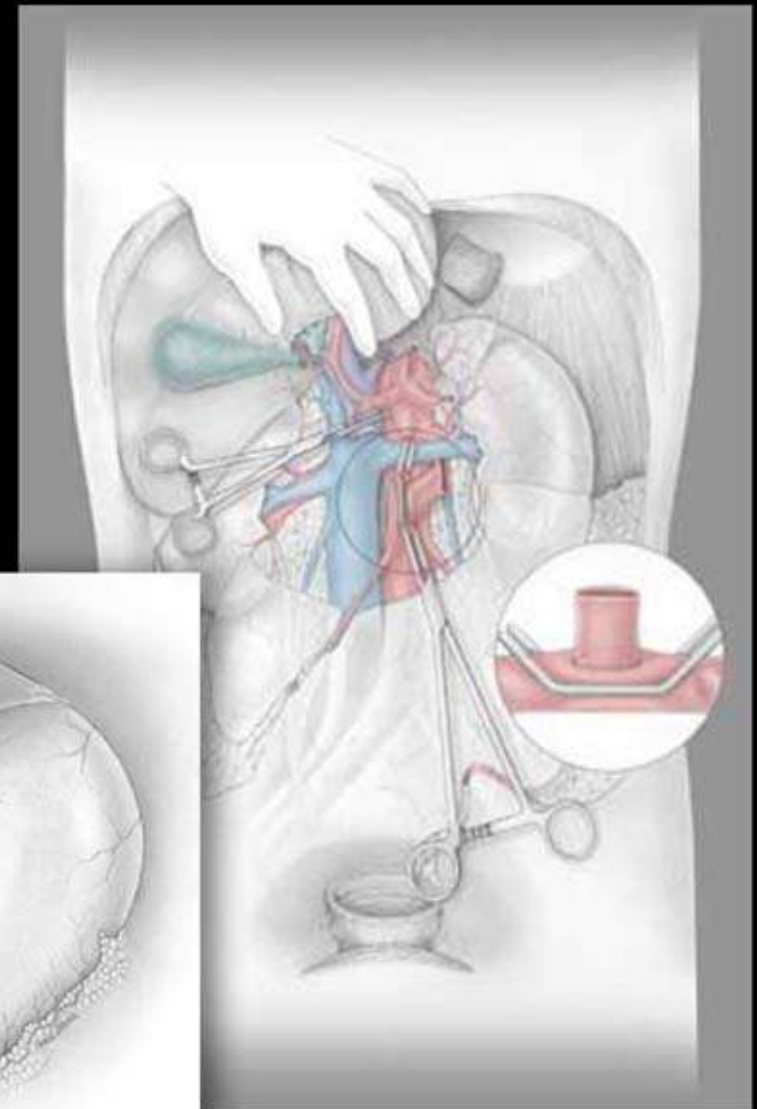
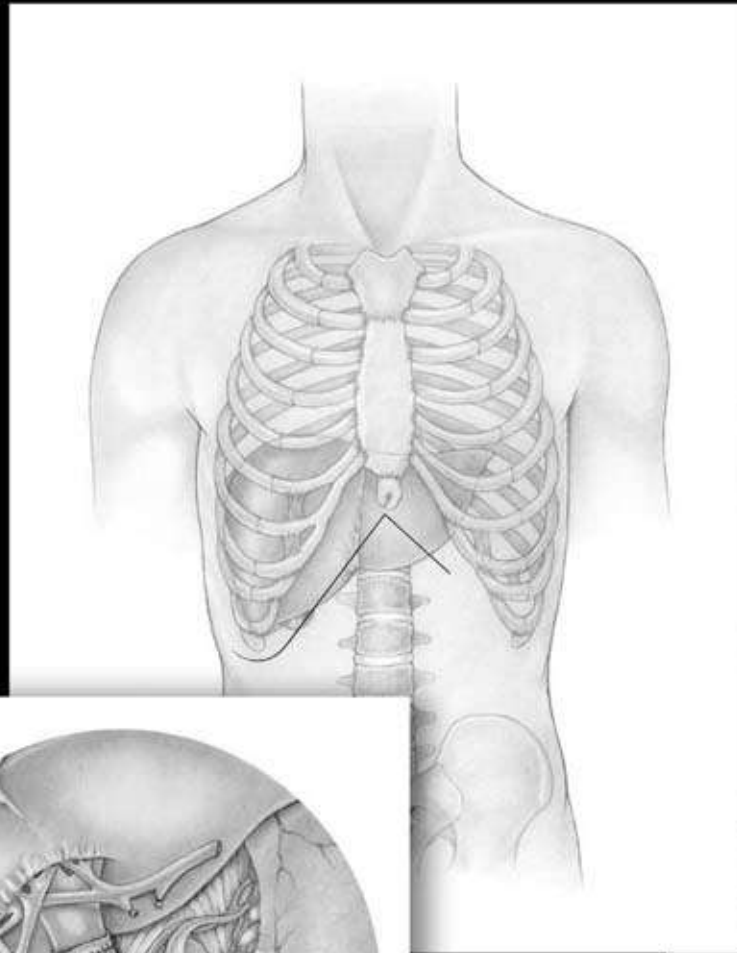

Ilaria Bondi
Illustratore medico

Tecnica: Illustrazioni realizzate con tecnica mista
Utilizzo: Slides per Congressi e Cd rom
Dott. Grazia Salimbeni

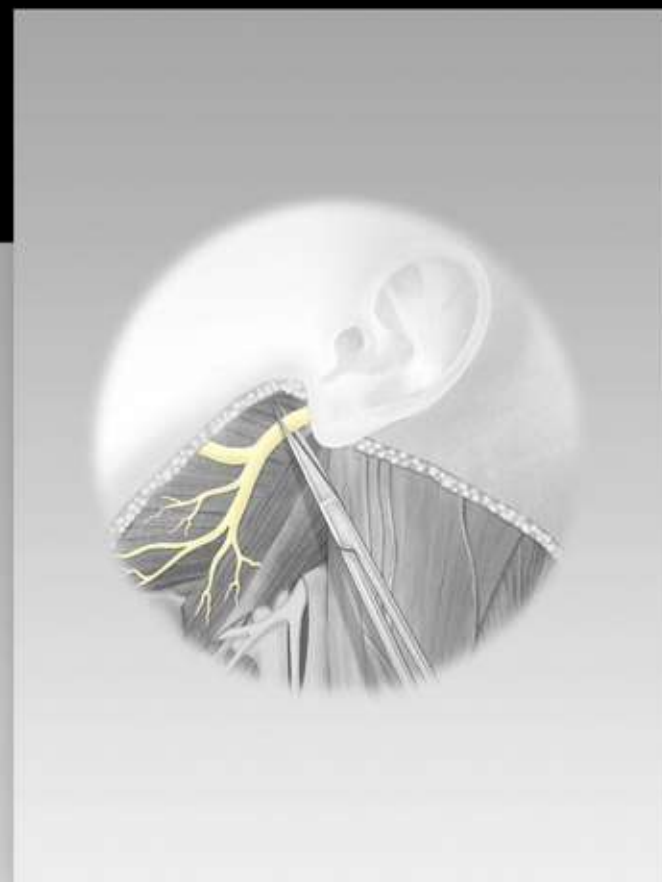
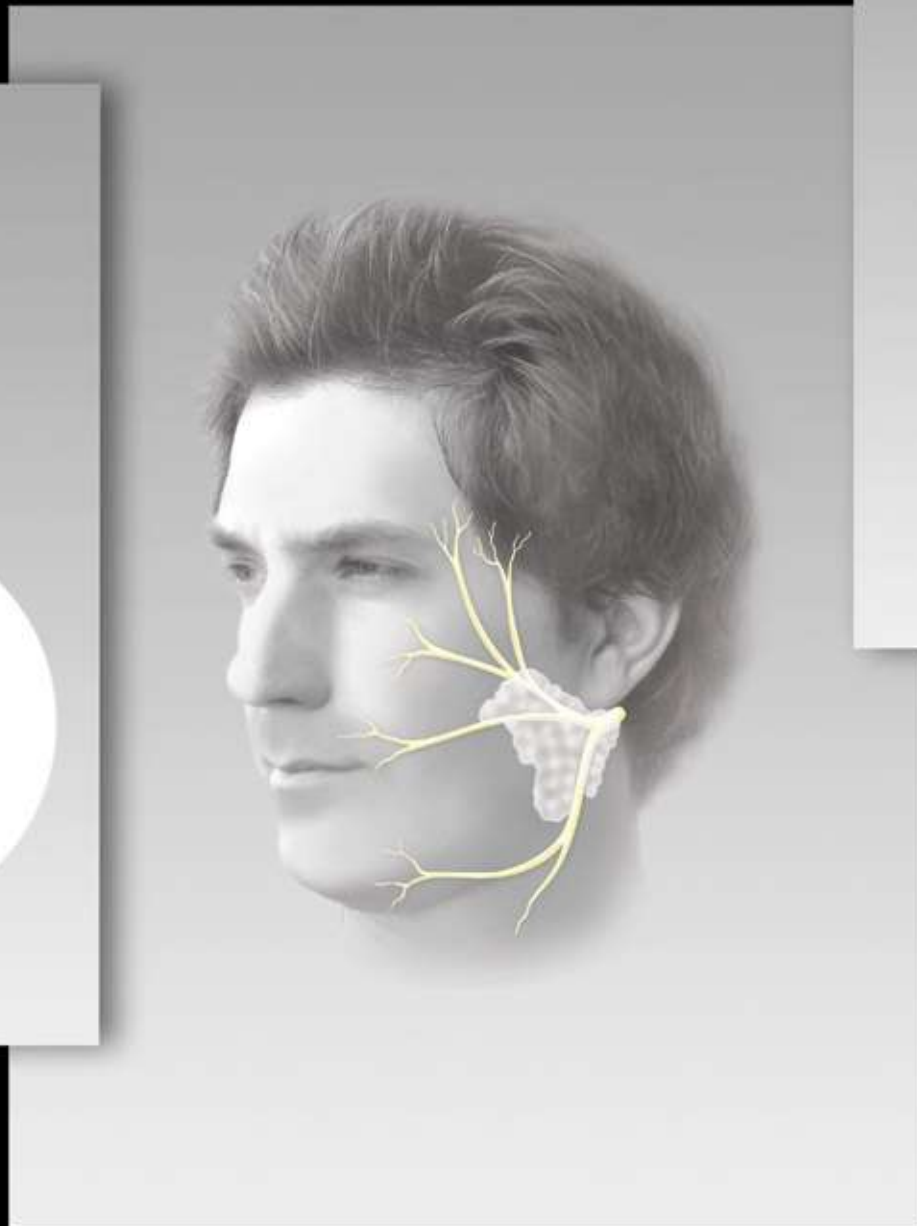
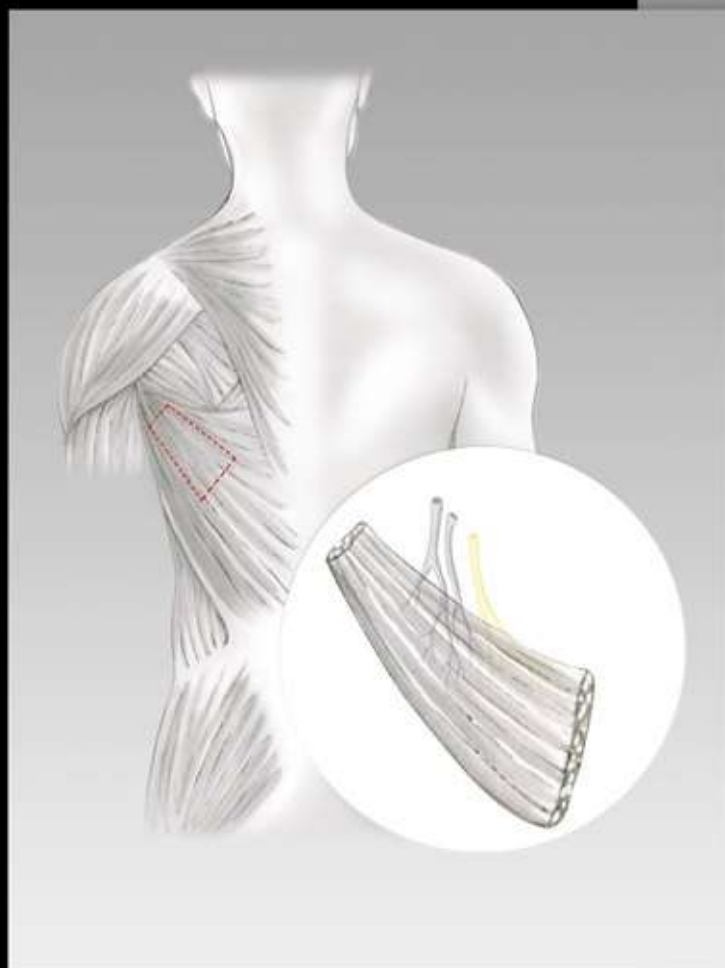

Ilaria Bondi
Illustratore medico

Tecnica: Illustrazioni realizzate a computer vettoriali
Orthofix

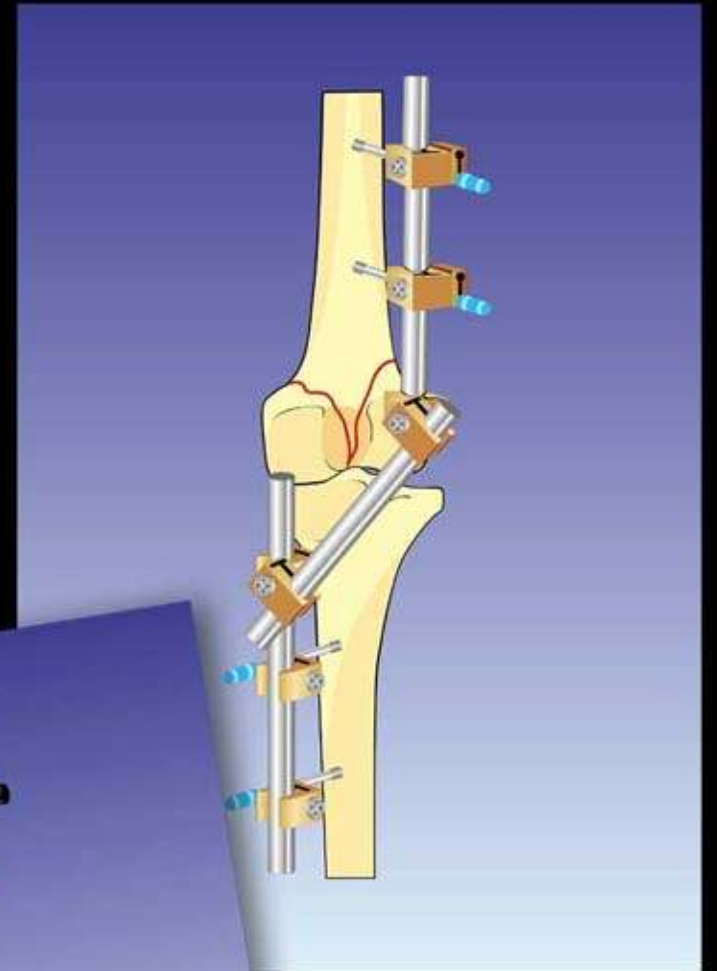
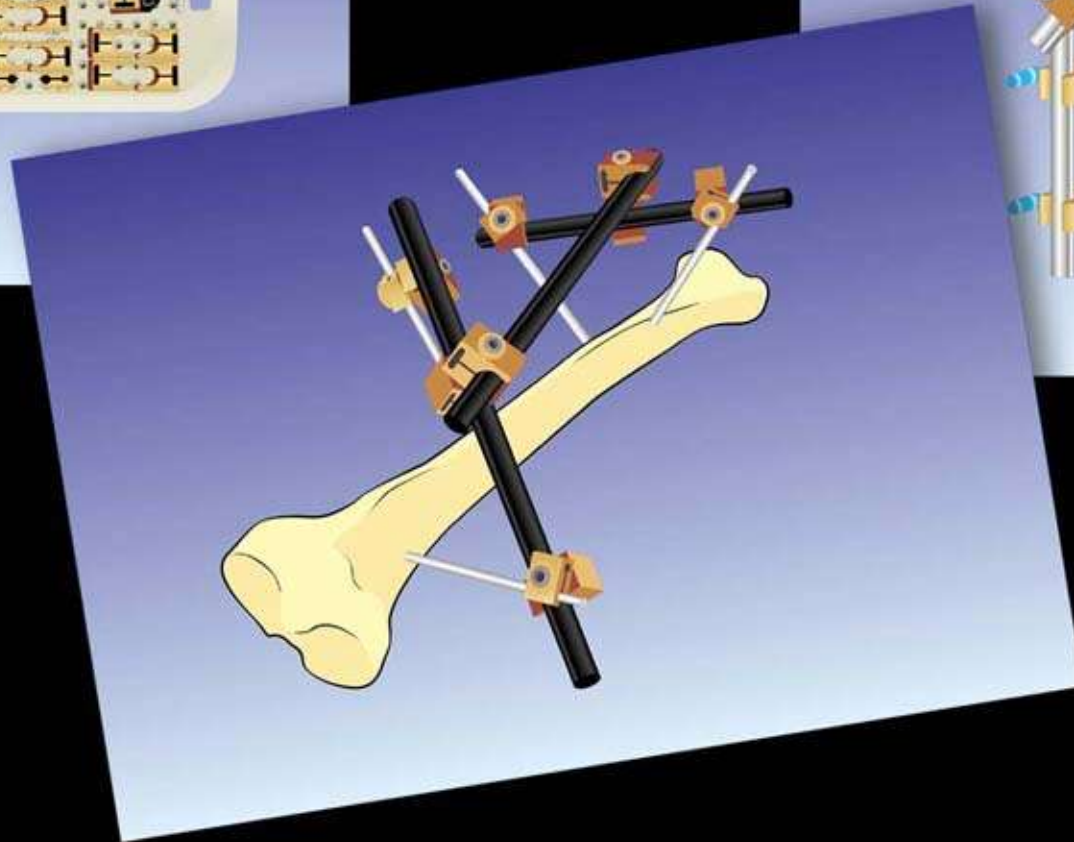
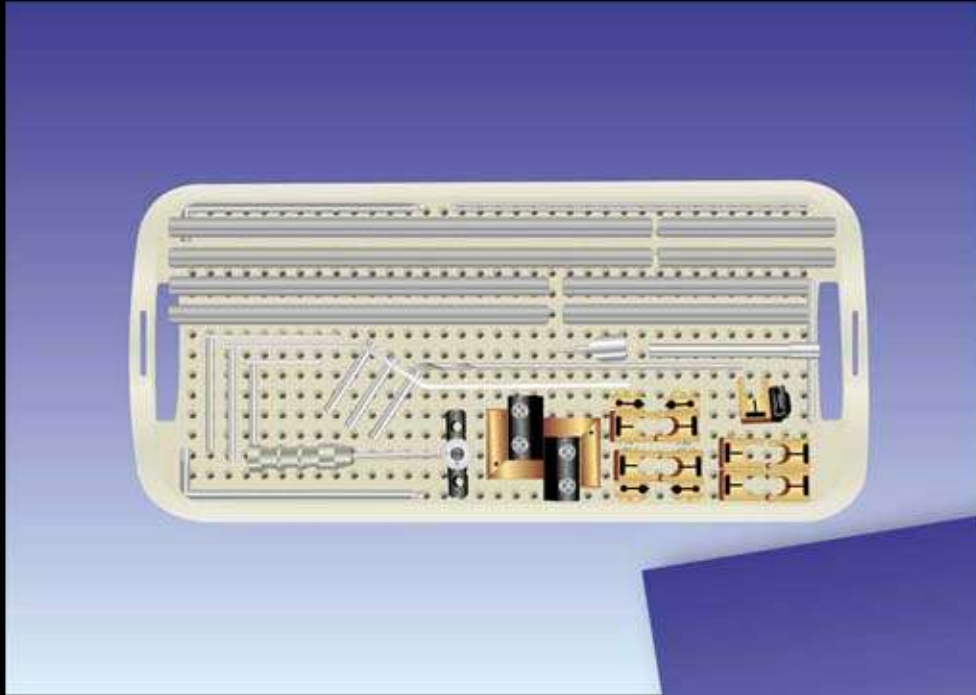

Tecnica: Illustrazioni realizzate a mano
Utilizzo: Libro
Dott. Nicola Cautero

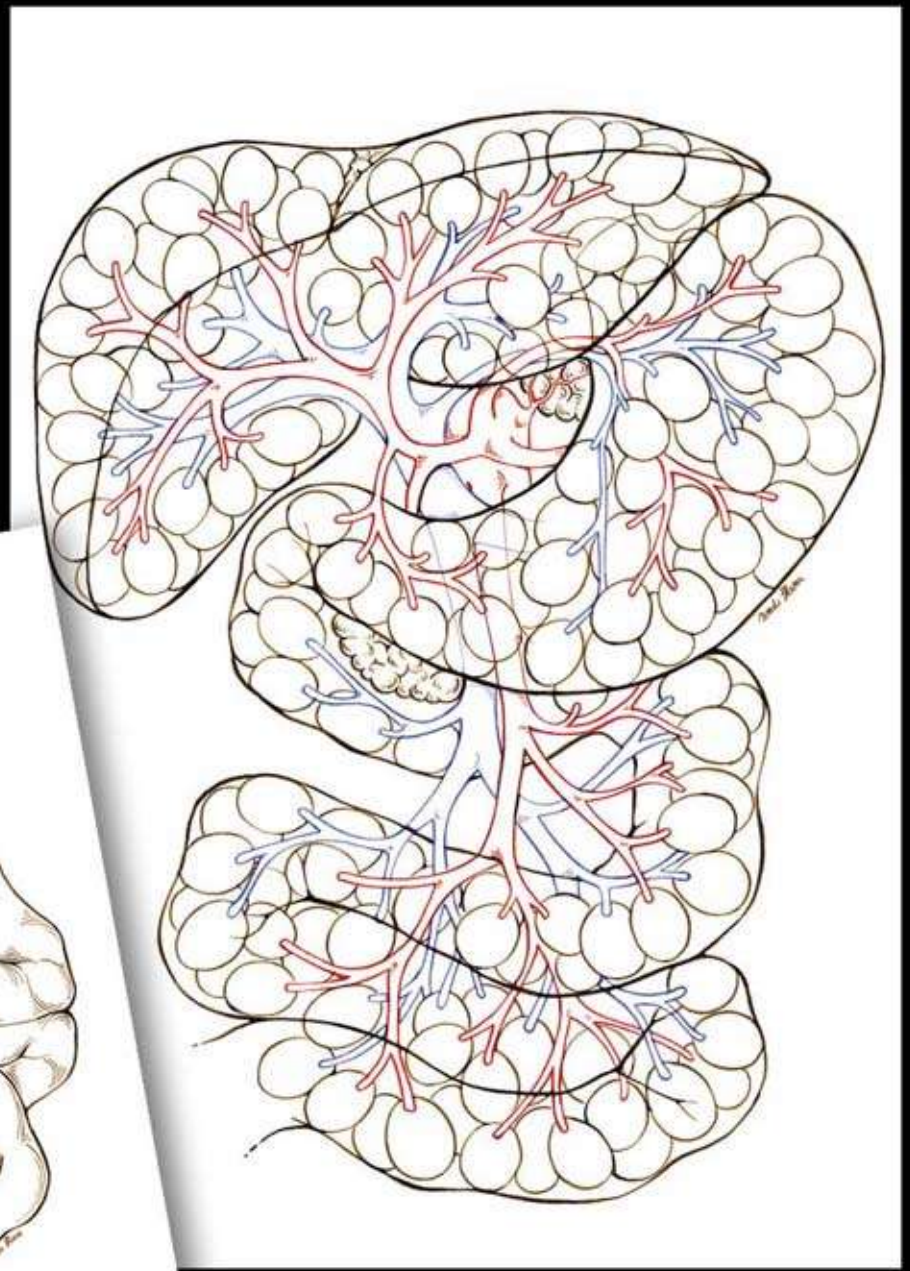
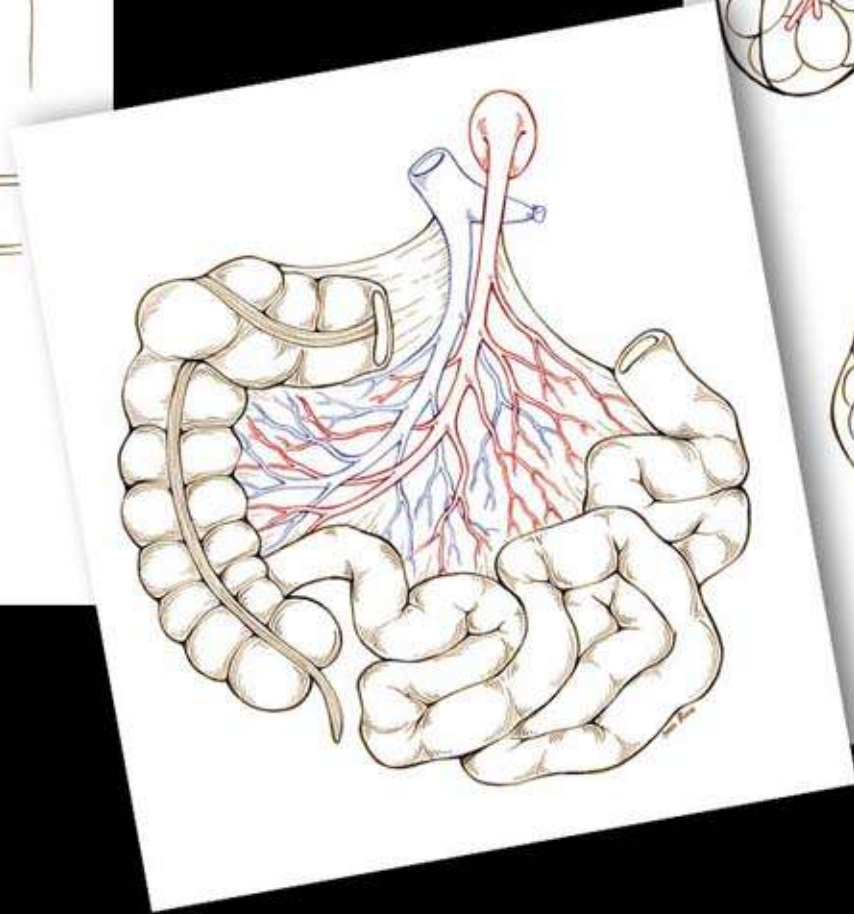
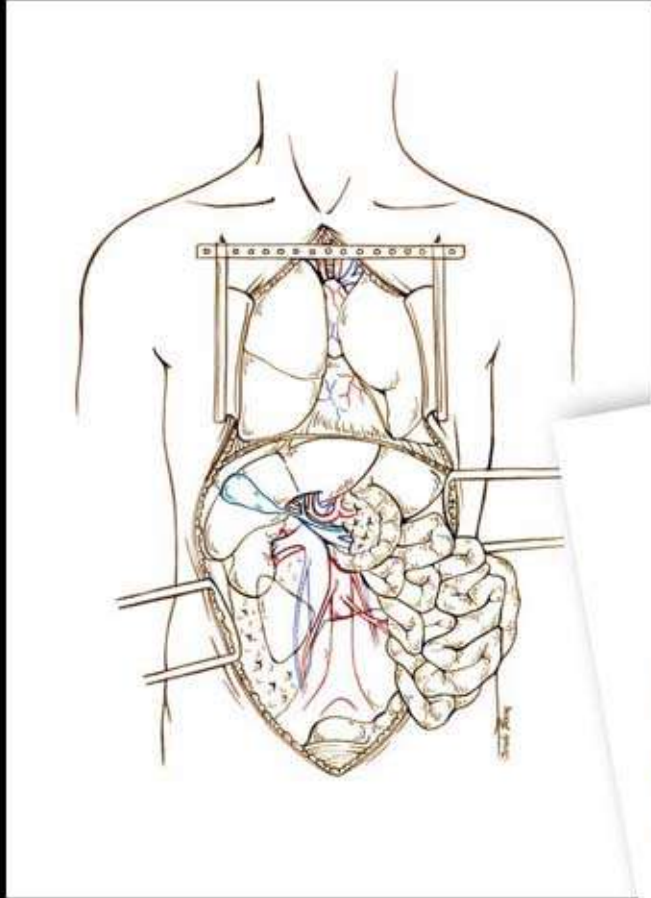

*Ilaria Bondi
Illustratore medico*

Tecnica: Illustrazioni realizzate a computer
Utilizzo: Libro di tecnica ortopedica
Prof. Spinelli

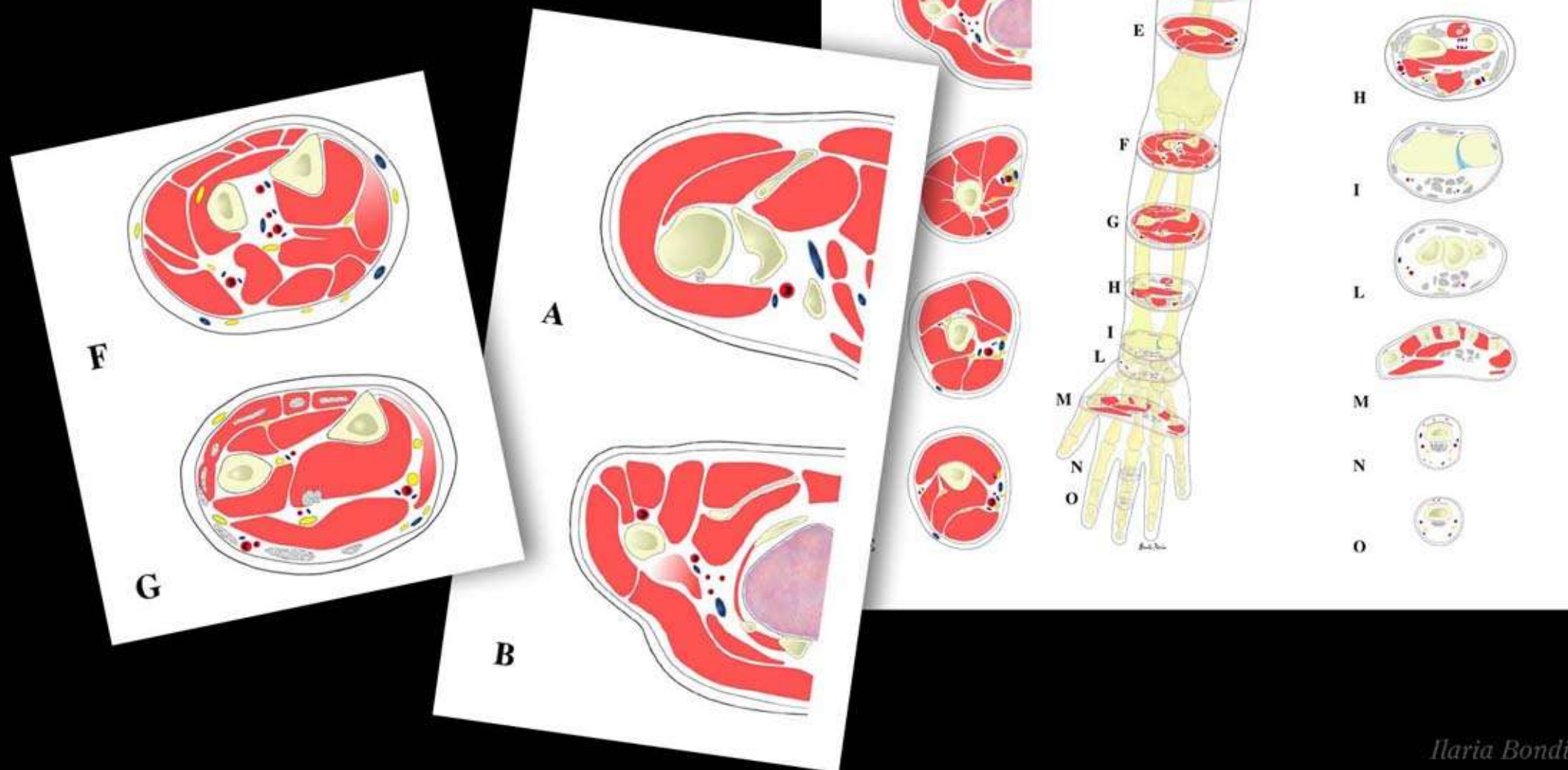

Tecnica: Illustrazioni realizzate a computer
Utilizzo: Slides per congresso
Dott. Sorrentino

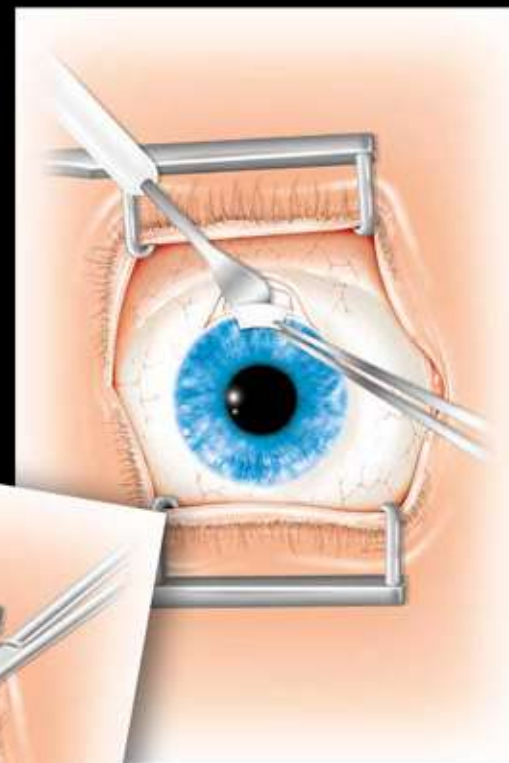
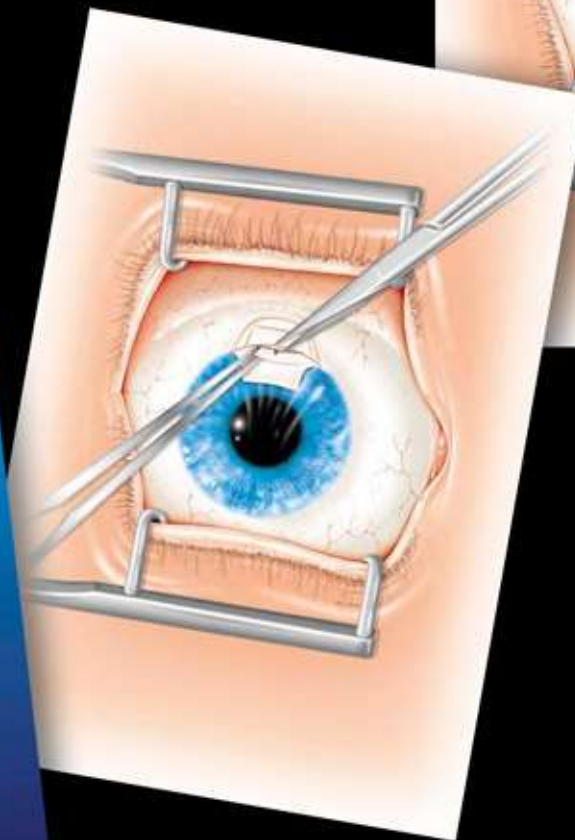
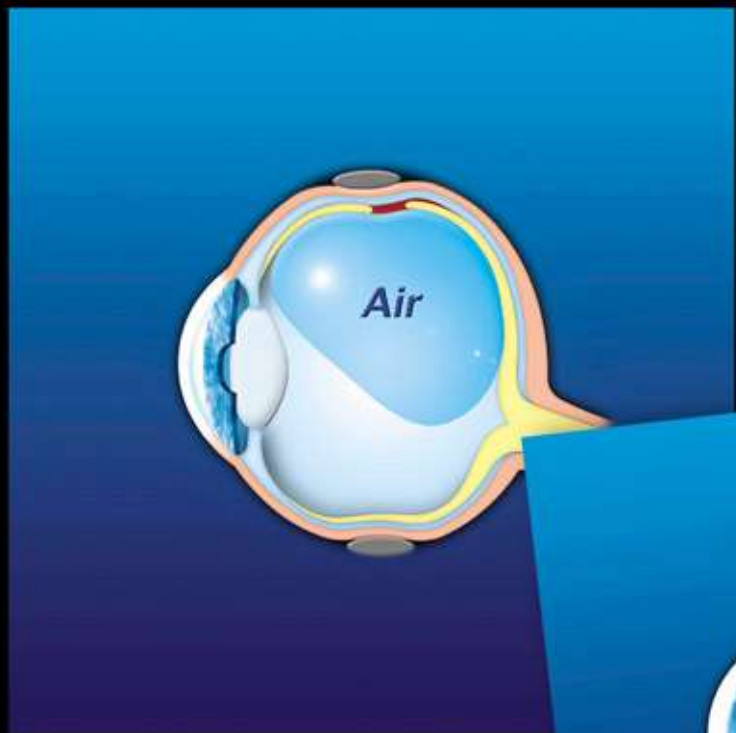

*Ilaria Bondi
Illustratore medico*

Tecnica: Bozza realizzata a computer
Utilizzo: Cd rom interattivo
Global Media

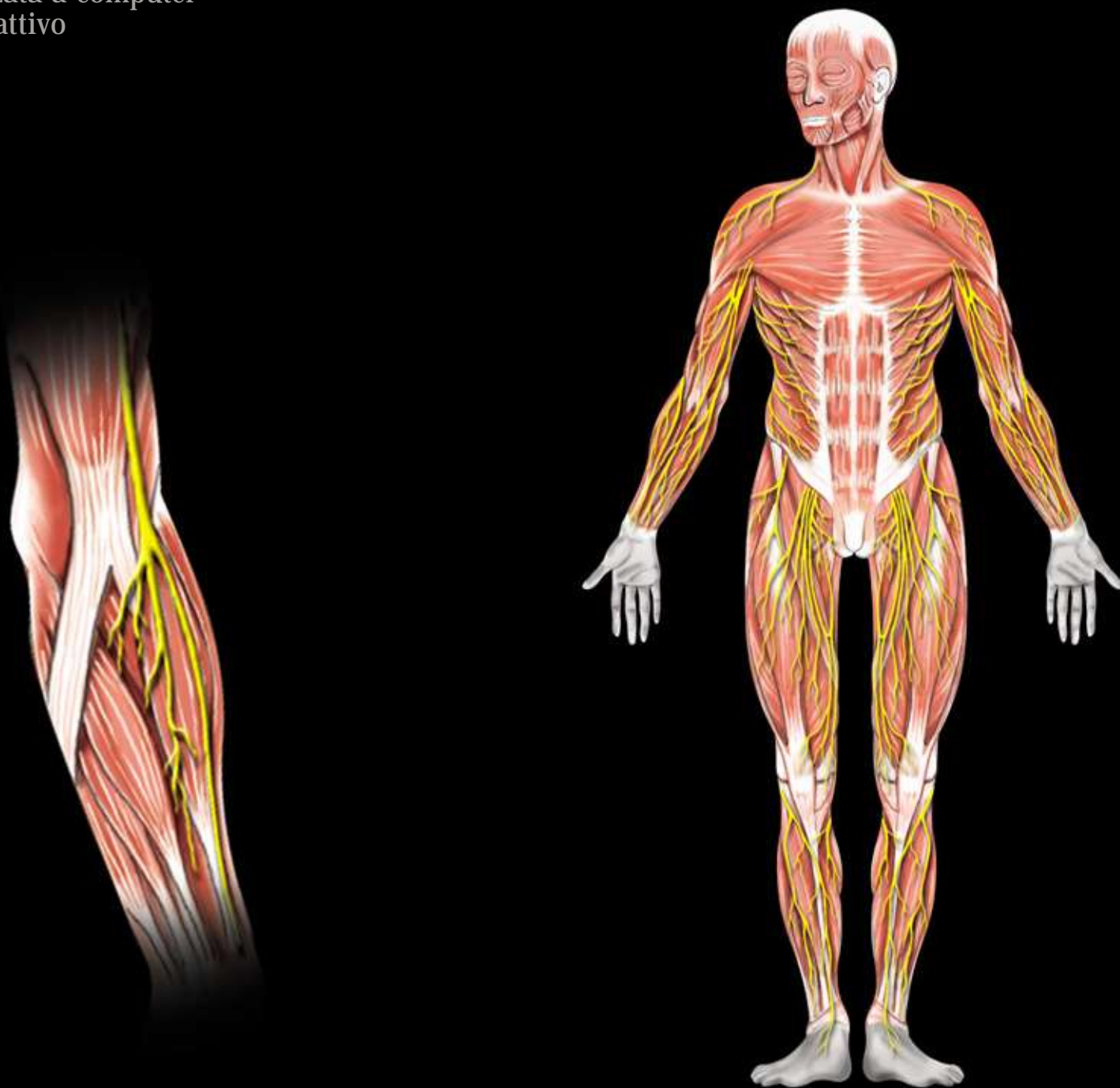

Ilaria Bondi
Illustratore medico

Tecnica: Illustrazioni realizzate a computer vettoriali
InBeauty

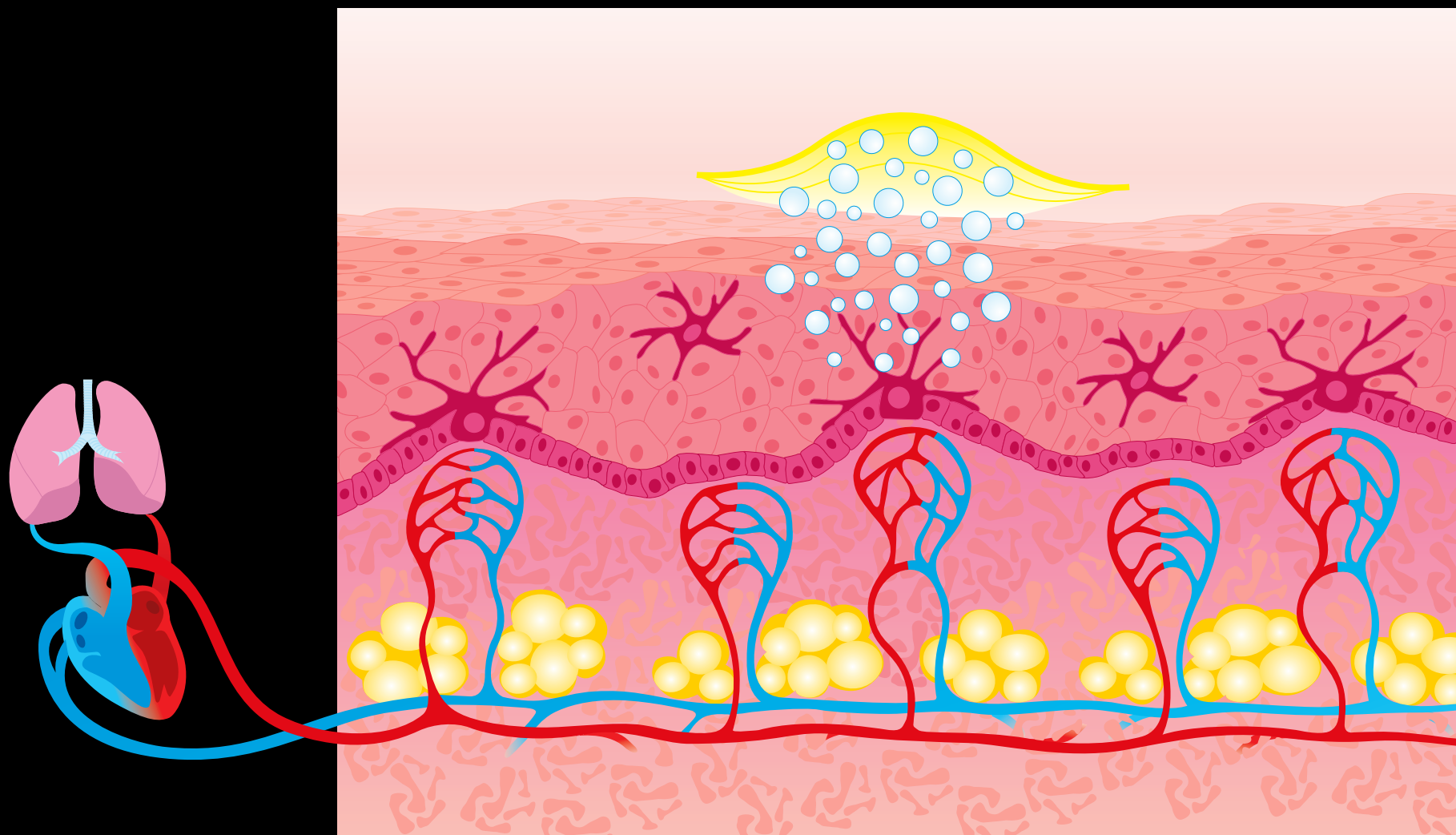

Ilaria Bondi
Illustratore medico